

**OFERTA
NA BUDOWĘ DOMU JEDNORODZINNEGO
WG PROJEKTU**

DOM W MALINÓWKACH



| | |
|---|----------------|
| STAN SUROWY OTWARTY | 243 500 |
| STAN SUROWY ZAMKNIĘTY | 308 200 |
| STAN SUROWY ZAMKNIĘTY Z INSTALACJAMI | 360 700 |
| STAN DEWELOPERSKI | 398 000 |

Miejsce Budowy: woj. śląskie.

Ważność oferty: 31 grudzień 2020r.

Podane ceny są cenami netto (należy doliczyć 8% VAT).

Cena zawiera kompleksową usługę budowlaną wraz z nadzorem Kierownika Budowy, prowadzeniem dokumentacji budowlanej, wywozem nieczystości itp.

Uwaga: ze względu na brak kompletnej dokumentacji projektowej oferta może zawierać błąd +/- 5%.

Kontakt:

wyceny@nowydom.slask.pl

www.nowydom.slask.pl

SPECYFIKACJA

STAN SUROWY OTWARTY

1. FUNDAMENT PŁYTOWY

41 800,00 zł.

Zakres prac obejmuje:

- badanie geotechniczne gruntu pod przygotowanie projektu,
- wykonanie projektu zamiennego płyty fundamentowej,
- wytyczenie geodezyjne budynku,
- usunięcie warstwy niemożnej gruntu o grubości 30 cm z odwozem do 20 m,
- ułożenie kanalizacji,
- dostawa i rozścielenie warstwy piasku lub pospółki o grubości do 50 cm w miejsce wybranego gruntu,
- zagęszczenie ubijarką mechaniczną,
- wykonanie przepustów przez płytę wprowadzających wodę i elektrykę do budynku,
- wykonanie czerpni do kominka z rur PCV ϕ 150,
- wykonanie izolacji poziomej pod całością płyty, ze styropianu EPS 150, $\lambda=0,034$ (np. PANELTECH/ARSANIT) o grubości 10cm,
- ułożenie folii budowlanej,
- wykonanie szalunków, ułożenie zbrojenia, dostarczenie i wypełnienie płyty betonem wodoszczelnym C25/30 (B30), dokładność zatarcia płyty +/- 10 mm,
- wykonanie izolacji skośnej po obwodzie budynku ze styropianu EPS 100, $\lambda=0,035$ (np. PANELTECH/ARSANIT) o grubości 10cm (wykonywane na etapie elewacji).

Uwaga: Do oferty przyjęto posadowienie płyty na gruntach zaliczanych do pierwszej kategorii geotechnicznej. Nie uwzględniono zabezpieczeń na szkody górnicze. Przyjęto 50 cm grubości podbudowy pod fundamentem, w przypadku warunków gruntowych wymagających grubszej podbudowy, np. na skutek znacznego nachylenia terenu, koszty etapu mogą wzrosnąć.

Koszt dodatkowej podbudowy 89zł/m³.

Uwaga: Niniejsza oferta nie obejmuje wykonania schodów zewnętrznych i tarasu.

Uwaga: Izolacja pionowa fundamentu w zakresie elewacji.

2. ŚCIANY- PREFABRYKOWANE KERAMZYTOWE (PARTER)

52 200,00 zł.

Zakres prac obejmuje:

- adaptacja ścian do projektu budowlanego,
- prefabrykacja ścian wraz z transportem na plac budowy,
- montaż prefabrykatów,
- zazbrojenie konstrukcji wraz z wypełnieniem zamków betonem C20/25 (B25),

Uwaga: W przypadku rezygnacji z kosmetyki ścian, cena będzie niższa o 1000,00 zł.

3. STROP ŻELBETOWY TYPU FILIGRAN

29 600,00 zł.

Zakres prac obejmuje:

- adaptacja stropu do projektu budowlanego,
- prefabrykacja płyt stropowych wraz z transportem na plac budowy,
- montaż prefabrykatów,
- wykonanie szalunków, ułożenie zbrojenia, dostarczenie i wypełnienie płyty betonem zgodnie z projektem, dokładność zatarcia płyty +/- 15 mm,
- wykonanie kosmetyki połączeń.

4. ŚCIANY- PREFABRYKOWANE KERAMZYTOWE (PODDASZE) 54 800,00 zł.

Zakres prac obejmuje:

- adaptacja ścian do projektu budowlanego,
- prefabrykacja ścian wraz z transportem na plac budowy,
- montaż prefabrykatów,
- zbrojenie konstrukcji wraz z wypełnieniem zamków betonem C20/25 (B25),
- wykonanie kosmetyki połączeń (wykonywana po zamknięciu budynku).

Uwaga: W przypadku rezygnacji z kosmetyki ścian, cena będzie niższa o 1000,00 zł.

**5. DACH WRAZ Z ORYNNOWANIEM,
KOMINY SPALINOWE I WENTYLACYJNE 65 100,00 zł.**

Zakres prac obejmuje:

- wykonanie konstrukcji drewnianej dachu, impregnowanej (klasa drewna C24),
- pokrycie połaci folią dachową, łączenie,
- wykonanie przewodów spalinowych (**1 sztuka – do kominka**) i wentylacyjnych, z systemowych kształtek kominowych SCHIEDEL i kominków wentylacyjnych DuroVent,
- wykonanie czapek kominowych,
- wykończenie kominów tynkiem mozaikowym ponad połacią dachu,
- pokrycie dachówką cementową BRAAS, typ Celtycka w jednym z 5 podstawowych kolorów,
- obróbki: wykonanie koszy, pasa nadrynnowego i opierzenia komina,
- montaż ławy kominiarskiej wg projektu,
- montaż wylazu dachowego o wymiarach 46x55 cm,
- montaż **2 sztuk** okien połaciowych **3-szybowych** o podwyższonej osi obrotu **ROTO R79 H WD*** wraz z kołnierzem o wym. **74x118**,
- orynnowanie z PCV w jednym z podstawowych kolorów oferowanych przez producenta oraz montaż rur spustowych pionowych, zakończonych na dole kolanem jednokielichowym,
- wykonanie podbitek z listew drewnianych sosnowych lub świerkowych, malowanych impregnatem głęboko penetrującym firmy DREWNOCHRON, grubości 12 mm. (wykonywane na etapie elewacji).

PRODUCENT UDZIELA 30 LETNIEJ GWARANCJI NA DACHÓWKĘ.

Uwaga: Zakres prac nie obejmuje odprowadzenia deszczówki spod rur spustowych.

Uwaga: Zakres prac nie obejmuje wykonania pergoli.

Uwaga: W przypadku rezygnacji z wykonania podbitki z listew drewnianych, cena będzie niższa o 2500,00 zł.

RAZEM STAN SUROWY OTWARTY 243 500 zł.

STAN SUROWY ZAMKNIĘTY

6. ELEWACJA

38 500,00 zł.

Zakres prac obejmuje:

- ocieplenie elewacji styropianem **EPS 70, $\lambda=0,038$** (np. PANELTECH/ARSANIT) o **grubości 20 cm** (przyklejenie płyt styropianowych wraz z kołkowaniem, ułożenie siatki zbrojącej oraz podkładu pod tynk),
- wykonanie parapetów zewnętrznych z blachy stalowej powlekaniej,
- zabezpieczenie naroży budynku oraz obramowania okien listwami narożnikowymi,
- pokrycie elewacji **tynkiem silikonowym KABE/BOLIX/CERESIT/ARSANIT** - kasza, ziarno 1,5 mm, kolory z dopłatą do 30%,
- ocieplenie cokołu styropianem **EPS 70, $\lambda=0,038$** (np. PANELTECH/ARSANIT) o **grubości 15 cm** (przyklejenie płyt styropianowych wraz z kołkowaniem, ułożenie siatki zbrojącej oraz podkładu pod tynk),
- wykończenie cokołu tynkiem mozaikowym KABE/BOLIX/CERESIT/ARSANIT.

Uwaga: Zakres prac nie obejmuje wykonania elementów sztukaterii (przypory, gzymsy, bonie itp.), drewnianych/kamiennych wykończeń na elewacji.

7. STOLARKA OKIENNA

23 200,00 zł.

Zakres prac obejmuje:

- dostawa i montaż okien wykonanych według utypowionych wymiarów i funkcji,
- stolarka okienna PCV, DRUTEX, **profil siedmiokomorowy IGLO ENERGY, z wkładem trzyszybowym ($U_g=0,5W/m2K$)*, z ramką dystansową Swisspacer ($U_w=0,59W/m2K$)* w kolorze jednostronnie okleinowanym; okna z mikrowentylacją, bez szprosów.**

Uwaga: Cena nie obejmuje okien przesuwnych. W zamian wyceniono okna tradycyjnie otwierane.

***Dla okna o wym. 1230x1480mm**

8. DRZWI ZEWNĘTRZNE

3 000,00 zł.

Zakres prac obejmuje:

- dostawa i montaż drzwi wejściowych **GERDA TT Optima**, z pełnym wyposażeniem, kolorystyka wg palety producenta (wymiary standardowe*, **bez doświetleń bocznych i górnych**).

***Szerokość skrzydła 90cm.**

RAZEM STAN SUROWY ZAMKNIĘTY 308 200 ZŁ.

STAN SUROWY ZAMKNIĘTY Z INSTALACJAMI

9. INSTALACJA WOD-KAN

8 500,00 zł.

Zakres prac obejmuje:

- wykonanie podejść kanalizacyjnych i wodociągowych wg projektu za wodomierzem, wewnątrz budynku rurami PP i PCV,
- **montaż pompy cyrkulacyjnej CWU.**

Uwaga: Zakres prac nie obejmuje wykonania przyłącza wody do budynku oraz „białego montażu”.

Uwaga: Pompa cyrkulacyjna CWU montowana na etapie prac związanych z C.O., w przypadku wykonywania samej instalacji WOD-KAN (bez C.O.), odejmujemy cenę montażu pompy CWU -150,00 zł

10. INSTALACJA ELEKTRYCZNA I TELETECHNICZNA

12 000,00 zł.

Zakres prac obejmuje:

- wykonanie punktów instalacji elektrycznej (gniazd 230v) wewnątrz budynku
 - kuchnia + jadalnia – 6 punktów,
 - wiatrołap, komunikacja, spiżarnia, wyprowadzenie na elewacje – po 1 punkcie
 - salon, sypialnia – po 4 punkty
 - pokój – 3 punkty
 - łazienka, ubikacja, kotłownia – po 2 punkty
- wykonanie gniazda siłowego 400V zabezpieczonego samodzielnie,
- wykonanie w obrębie domu instalacji telewizyjnej i teletechnicznej **4 punkty**
- wykonanie punktów instalacji oświetlenia wewnątrz budynku:
 - kuchnia + jadalnia – po 1 punkcie.
 - wiatrołap, spiżarnia, kotłowni, pokój, – po 1 punkcie
 - salon, komunikacja, łazienka, ubikacja – po 2 punkty
 - sypialnia – 3 punkty (oświetlenie + kinkiety)
 - wyprowadzenie na elewację – 3 punkty
 - mostki schodowe – 5 punktów
- wyprowadzenie instalacji pod dzwonek,
- wyprowadzenie instalacji zasilania i oświetlenia na strych – po 1 punkcie
- **wykonanie uziemienia instalacji za pomocą bednarki lub szpilki uziemiającej,**
- wykonanie tablicy bezpiecznikowej :
 - rozłącznik główny 3F/100A
 - wyłącznik RCD 3 F – 2szt, wyłącznik RCD 1 F – 1 szt.
 - wyłącznik nad-prądowy 3F – 1 szt., wyłącznik nad-prądowy 1F – 1 szt. na max 8 szt.
 - rozdzielnica podtynkowa 3x12 – 1 szt.
 - wskaźnik napięcia 3 F – 1 szt.

WYCENA OBEJMUJE OSPRZĘT FIRMY ETI.

Uwaga: Dodatkowy punkt instalacji 1 Fazowej – 90 zł/ szt.

Uwaga: zakres prac nie obejmuje wykonania przyłącza energii elektrycznej do budynku i przyłącza telefonii oraz „białego montażu”.

Uwaga: Zakres prac nie obejmuje wykonania instalacji odgromowej.

11. INSTALACJA C.O.

32 000,00 zł.

Zakres prac obejmuje:

- wykonanie instalacji C.O. z tworzywa sztucznego i miedzi,
- dostawę i montaż kotła gazowego **kondensacyjnego De Dietrich MCR III** wraz z zasobnikiem wodnym o poj. 150L oraz płytą podłączeniową,
- dostawa i montaż grzejników ściennych, stalowych, płytowych wraz z głowicami termostatycznymi.

Uwaga: Zakres prac nie obejmuje wykonania instalacji gazowej.

OPCJA (nie wliczona do oferty):

Doплата do ogrzewania podłogowego na powierzchni parteru.

6 500 zł.

RAZEM STAN SUROWY ZAMKNIĘTY Z INSTALACJAMI 360 700 ZŁ.

STAN DEWELOPERSKI

| | |
|--|----------------------|
| 12. SUFIT | 19 000,00 zł. |
| Zakres prac obejmuje: | |
| <ul style="list-style-type: none">• wykonanie paroizolacji z folii,• ocieplenie połaci dachowych wełną mineralną grubości 30 cm, dwuwarstwowo (15+15),• wykonanie stelażu z profili stalowych,• montaż płyt G-K wraz ze szpachlowaniem spoin,• dostawa i montaż schodów strychowych FAKRO, trzysegmentowych o wymiarach 60x111. | |
| 13. SCHODY WEWNĘTRZNE | 5 900,00 zł. |
| Zakres prac obejmuje: | |
| <ul style="list-style-type: none">• wykonanie schodów wewnętrznych, żelbetowych, zatartych na szorstko. | |
| 14. WYLEWKI NA PARTERZE I PODDASZU | 11 200,00 zł. |
| Zakres prac obejmuje: | |
| <ul style="list-style-type: none">• wykonanie izolacji z folii o gr. 0,2 mm,• wykonanie wylewek na parterze, w części mieszkalnej (bez garażu) wraz z izolacją termiczną ze styropianu EPS 80, $\lambda=0,037$ (np. PANELTECH/ARSANIT) o grubości 10 cm, oraz warstwą dociskową zbrojoną włóknem szklanym, o grubości 5cm,• wykonanie wylewek na poddaszu wraz z izolacją termiczną ze styropianu EPS 80, $\lambda=0,037$ (np. PANELTECH/ARSANIT) o grubości 5 cm, oraz warstwą dociskową zbrojoną włóknem szklanym, o grubości 5cm. | |
| 15. DRENAŻ OPASKOWY | 1 200,00 zł. |
| Zakres prac obejmuje: | |
| <ul style="list-style-type: none">• wykonanie drenażu opaskowego wokół budynku (w tym 2 szt. studzienek rewizyjnych, bez studzienki zbiorczej). | |

RAZEM STAN DEWELOPERSKI 398 000 ZŁ.

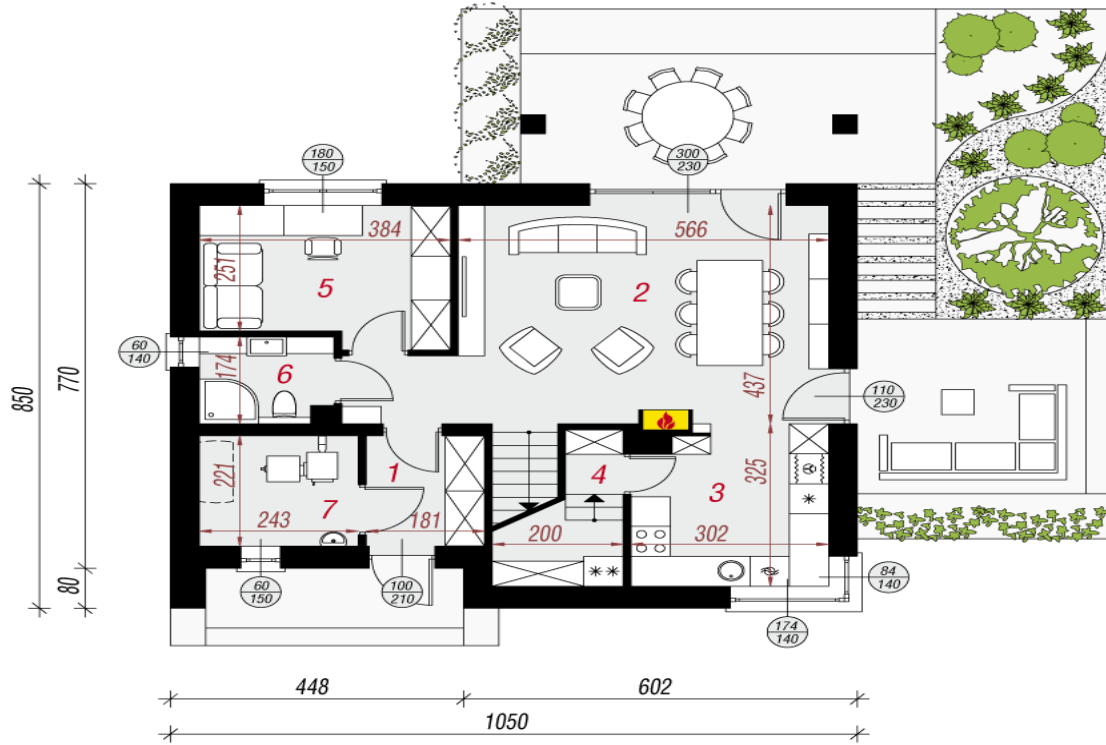

 archon

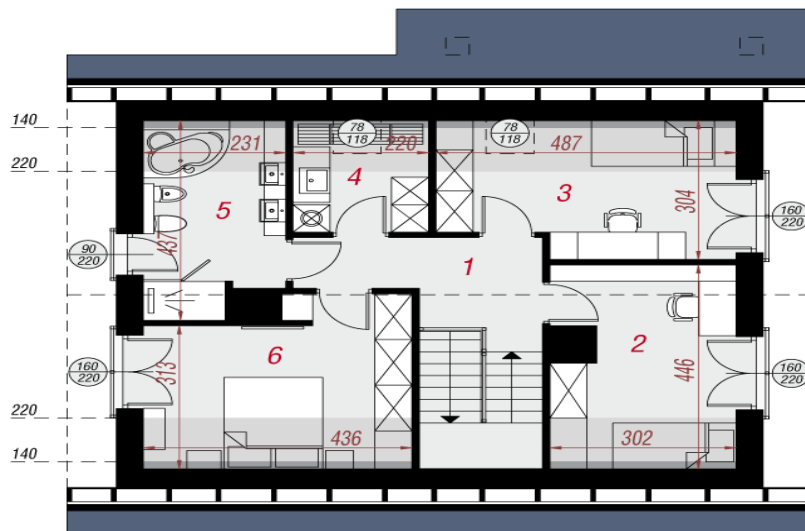

 archon