

**OFERTA
NA BUDOWĘ DOMU JEDNORODZINNEGO
WG PROJEKTU
Z302**



STAN SUROWY OTWARTY	317 000
STAN SUROWY ZAMKNIĘTY	353 200
STAN SUROWY ZAMKNIĘTY Z INSTALACJAMI	447 700
STAN DEWELOPERSKI	534 000

Miejsce Budowy: woj. śląskie.
Ważność oferty: 28 luty 2023 r.

Podane ceny są cenami netto (należy doliczyć 8% VAT).

Cena zawiera kompleksową usługę budowlaną wraz z nadzorem Kierownika Budowy, prowadzeniem dokumentacji budowlanej, wywozem nieczystości itp.

Kontakt:

Aneta Zawila
a.zawila@nowydom.slask.pl
+48 533 766 221
www.nowydom.slask.pl

SPECYFIKACJA

STAN SUROWY OTWARTY

1. FUNDAMENT PŁYTOWY	62 000,00 zł.
Zakres prac obejmuje: <ul style="list-style-type: none">• badanie geotechniczne gruntu pod przygotowanie projektu,• wykonanie projektu zamiennego płyty fundamentowej,• wytyczenie geodezyjne budynku,• usunięcie warstwy nienośnej gruntu o grubości 30 cm z odwozem do 20 m,• ułożenie kanalizacji,• dostawa i rozścielenie warstwy piasku lub pospółki o grubości do 50 cm w miejsce wybranego gruntu,• zagęszczenie ubijarką mechaniczną,• wykonanie przepustów przez płytę wprowadzających wodę i elektrykę do budynku,• wykonanie izolacji poziomej pod całością płyty, ze styropianu EPS 150, $\lambda=0,034$ (np. PANELTECH/ARSANIT) o grubości 10cm,• ułożenie folii budowlanej,• wykonanie szalunków, ułożenie zbrojenia, dostarczenie i wypełnienie płyty betonem wodoszczelnym C25/30 (B30), dokładność zatarcia płyty +/- 10 mm. <p>Uwaga: Do oferty przyjęto posadowienie płyty na gruntach zaliczanych do pierwszej kategorii geotechnicznej. Nie uwzględniono zabezpieczeń na szkody górnicze. Przyjęto 50 cm grubości podbudowy pod fundamentem, w przypadku warunków gruntowych wymagających grubszej podbudowy, np. na skutek znacznego nachylenia terenu, koszty etapu mogą wzrosnąć.</p> <p>Koszt dodatkowej podbudowy 110zł/m³.</p> <p>Uwaga: Niniejsza oferta nie obejmuje wykonania schodów zewnętrznych i tarasu.</p> <p>Uwaga: Izolacja pionowa fundamentu w zakresie elewacji.</p> <p><u>Uwaga: Izolacja skośna oraz drenaż opaskowy do wykonania przez Zamawiającego we własnym zakresie, na etapie zagospodarowania działki.</u></p>	
2. ŚCIANY- PREFABRYKOWANE KERAMZYTOWE(PARTER)	75 000,00 zł.
Zakres prac obejmuje: <ul style="list-style-type: none">• adaptacja ścian do projektu budowlanego,• prefabrykacja ścian wraz z transportem na plac budowy,• montaż prefabrykatów,• zazbrojenie konstrukcji wraz z wypełnieniem zamków betonem C20/25 (B25),• wykonanie kosmetyki połączeń (wykonywana po zamknięciu budynku). <p>Uwaga: <i>W przypadku rezygnacji z kosmetyki ścian, cena będzie niższa o 1000,00 zł.</i></p>	
3. STROP FILIGRAN	42 000,00 zł.
Zakres prac obejmuje: <ul style="list-style-type: none">• wykonanie projektu zamiennego stropu,• dostawa i montaż potrzebnego deskowania,• dostawa i montaż płyt stropowych typu Filigran,• wykonanie zbrojenia oraz zabetonowanie stropu betonem klasy C20/25 zgodnie z projektem zamiennym (dokładność wykonania +/- 15mm),• wykonanie kosmetyki połączeń (wykonywana po zamknięciu budynku).	

4. ŚCIANY- PREFABRYKOWANE KERAMZYTOWE (PODDASZE) 66 000,00 zł.

Zakres prac obejmuje:

- adaptacja ścian do projektu budowlanego,
- prefabrykacja ścian wraz z transportem na plac budowy,
- montaż prefabrykatów,
- zabrojenie konstrukcji wraz z wypełnieniem zamków betonem C20/25 (B25),
- wykonanie kosmetyki połączeń (wykonywana po zamknięciu budynku).

Uwaga: W przypadku rezygnacji z kosmetyki ścian, cena będzie niższa o 1000,00 zł.

5. DACH WRAZ Z ORYNNOWANIEM

(brak kominów - wentylacja mechaniczna)

72 000,00 zł.

Zakres prac obejmuje:

- wykonanie konstrukcji drewnianej dachu, impregnowanej (klasa drewna C24),
- pokrycie połaci folią dachową, łączenie,
- pokrycie dachówką cementową BRAAS, typ Celtycka w jednym z 5 podstawowych kolorów,
- obróbki: wykonanie koszy, pasa nadrynnowego
- montaż **3 sztuk** okien połaciowych **3-szybowych o podwyższonej osi obrotu ROTO R79 H WD wraz z kolnierzem o wym. 74x118,**
- orynnowanie z PCV w jednym z podstawowych kolorów oferowanych przez producenta oraz montaż rur spustowych pionowych, zakończonych na dole kolaniem jednokielichowym,
- wykonanie podbitki z listew drewnianych sosnowych lub świerkowych, malowanych impregnatem głęboko penetrującym firmy DREWNOCHRON, grubości 14 mm. (wykonywane na etapie elewacji).

PRODUCENT UDZIELA 30 LETNIEJ GWARANCJI NA DACHÓWKĘ.

Uwaga: Zakres prac nie obejmuje odprowadzenia deszczówki spod rur spustowych.

Uwaga: Zakres prac nie obejmuje wykonania pergoli.

Uwaga: W przypadku rezygnacji z wykonania podbitki z listew drewnianych, cena będzie niższa o 3000,00 zł.

Uwaga: Komin do kotła gazowego w zakresie instalacji C.O

RAZEM STAN SUROWY OTWARTY 317 000 ZŁ.

STAN SUROWY ZAMKNIĘTY

6. STOLARKA OKIENNA	32 200,00 zł.
Zakres prac obejmuje: <ul style="list-style-type: none">dostawa i montaż okien wykonanych według utypowionych wymiarów i funkcji,stolarka okienna PCV, DRUTEX, profil siedmiokomorowy IGLO ENERGY, z wkładem trzyszybowym ($U_g=0,5W/m^2K$)*, z ramką dystansową Swisspacer ($U_w=0,59W/m^2K$)* w kolorze jednostronnie okleinowanym; okna z mikrowentylacją, bez szprosów.	
Uwaga: Cena nie obejmuje okien przesuwnych. W zamian wyceniono okna tradycyjnie otwierane. *Dla okna o wym. 1230x1480mm	
7. DRZWI ZEWNĘTRZNE	4 000,00 zł.
Zakres prac obejmuje: <ul style="list-style-type: none">dostawa i montaż drzwi wejściowych GERDA TT Optima, z pełnym wyposażeniem, kolorystyka wg palety producenta (wymiary standardowe*, bez doświetleń bocznych i górnych).	
*Szerokość skrzydła 90cm.	

RAZEM STAN SUROWY ZAMKNIĘTY 353 200 ZŁ.

STAN SUROWY ZAMKNIĘTY Z INSTALACJAMI

8. INSTALACJA WOD-KAN	12 000,00 zł.
Zakres prac obejmuje: <ul style="list-style-type: none">wykonanie podejść kanalizacyjnych i wodociągowych wg projektu za wodomierzem, wewnątrz budynku rurami PP i PCV,montaż pompy cyrkulacyjnej CWU.	
Uwaga: Zakres prac nie obejmuje wykonania przyłącza wody do budynku oraz „białego montażu”.	
Uwaga: Pompa cyrkulacyjna CWU montowana na etapie prac związanych z C.O., w przypadku wykonywania samej instalacji WOD-KAN (bez C.O.), odejmujemy cenę montażu pompy CWU -150,00 zł	

9. INSTALACJA ELEKTRYCZNA I TELETECHNICZNA

17 000,00 zł.

Zakres prac obejmuje:

- wykonanie punktów instalacji elektrycznej (gniazd 230v) wewnątrz budynku :
 - kuchnia + jadalnia – 6 punktów,
 - wiatrołap, komunikacja, spiżarnia, wyprowadzenie na elewacje – po 1 punkcie
 - salon, sypialnia – po 4 punkty
 - pokój – 3 punkty
 - łazienka, ubikacja, kotłownia – po 2 punkty
- wykonanie gniazda siłowego 400V zabezpieczonego samodzielnie,
- wykonanie w obrębie domu instalacji telewizyjnej i teletechnicznej **4 punkty**,
- wykonanie punktów instalacji oświetlenia wewnątrz budynku:
 - kuchnia + jadalnia – po 1 punkcie.
 - wiatrołap, spiżarnia, kotłowni, pokój, – po 1 punkcie
 - salon, komunikacja, łazienka, ubikacja – po 2 punkty
 - sypialnia – 3 punkty (oświetlenie + kinkiety)
 - wyprowadzenie na elewację – 3 punkty
 - mostki schodowe – 5 punktów
- wyprowadzenie instalacji pod dzwonek,
- wyprowadzenie instalacji zasilania i oświetlenia na strych – po 1 punkcie
- **wykonanie uziemienia instalacji za pomocą bednarki lub szpilki uziemiającej,**
- wykonanie tablicy bezpiecznikowej :
 - rozłącznik główny 3F/100A
 - wyłącznik RCD 3 F – 2szt, wyłącznik RCD 1 F – 1szt.
 - wyłącznik nad-prądowy 3F – 1 szt., wyłącznik nad-prądowy 1F – 1 szt. na max 8 szt.
 - rozdzielnica podtynkowa 3x12 – 1 szt.
 - wskaźnik napięcia 3 F – 1 szt.

WYCENA OBEJMUJE OSPRZĘT FIRMY ETI.

Uwaga: Dodatkowy punkt instalacji 1 Fazowej – 135 zł/ szt.

Uwaga: zakres prac nie obejmuje wykonania przyłącza energii elektrycznej do budynku i przyłącza telefonii oraz „białego montażu”.

Uwaga: zakres prac nie obejmuje wykonania instalacji odgromowej.

10. INSTALACJA C.O.

39 500,00 zł.

Zakres prac obejmuje:

- wykonanie instalacji C.O. z tworzywa sztucznego i miedzi,
- dostawę i montaż kotła gazowego **kondensacyjnego De Dietrich MCR III** wraz z zasobnikiem wodnym o poj. 150L oraz płytą podłączeniową,
- dostawa i montaż **ogrzewania podłogowego na całości budynku,**
- **dostawa i montaż komina systemowego.**

Uwaga: Zakres prac nie obejmuje wykonania instalacji gazowej.

OPCJA (nie wliczona do oferty):

Dopłata do pompy ciepła (np. Buderus, Panasonic, Bosh, Rotenso) 24 000 zł.

Dopłata do termostatów ściennych HTRS230 (max. 4 sypialni/pokoi) 5 200 zł.

11. REKUPERACJA

26 000,00 zł.

Zakres prac obejmuje:

- wykonanie kompletnej instalacji wentylacji mechanicznej wraz z dostawą i montażem rekuperatora (np. WANAS, VENTS, DEFRO).

RAZEM STAN SUROWY ZAMKNIĘTY Z INSTALACJAMI 447 700 ZŁ.

STAN DEWELOPERSKI

12. SUFIT 20 500,00 zł.

Zakres prac obejmuje:

- wykonanie paroizolacji z folii,
- ocieplenie połaci dachowych wełną mineralną (np. URSA SILVER $\lambda=0,039$), grubości 30 cm, dwuwarstwowo (15+15),
- wykonanie stelażu z profili stalowych,
- montaż płyt G-K wraz ze szpachlowaniem spoin,
- dostawa i montaż schodów strychowych FAKRO, trzysegmentowych o wymiarach 60x111.

13. ELEWACJA 46 000,00 zł.

Zakres prac obejmuje:

- ocieplenie elewacji **styropianem GRAFITOWYM $\lambda=0,035$** o grubości 20 cm (przyklejenie płyt styropianowych wraz z kołkowaniem, ułożenie siatki zbrojącej oraz podkładu pod tynk),
- wykonanie parapetów zewnętrznych z blachy stalowej powlekannej,
- zabezpieczenie naroży budynku oraz obramowania okien listwami narożnikowymi,
- pokrycie elewacji tynkiem silikonowym KABE/BOLIX/CERESIT/ARSANIT - kasza, ziarno 1,5 mm, kolory z dopłatą do 30%,
- ocieplenie cokołu styropianem EPS 70, $\lambda=0,038$ (np. PANELTECH/ARSANIT) o grubości 15 cm (przyklejenie płyt styropianowych wraz z kołkowaniem, ułożenie siatki zbrojącej oraz podkładu pod tynk),
- wykończenie cokołu tynkiem mozaikowym KABE/BOLIX/CERESIT/ARSANIT.

Uwaga: Zakres prac nie obejmuje wykonania elementów sztukaterii (przypory, gzymsy, bonie itp.), drewnianych/kamiennych wykończeń na elewacji.

14. SCHODY WEWNĘTRZNE 7 000,00 zł.

Zakres prac obejmuje:

- wykonanie schodów wewnętrznych, żelbetowych, zatartych na szorstko.

15. WYLEWKI NA PARTERZE I PIĘTRZE 12 800,00 zł.

Zakres prac obejmuje:

- wykonanie izolacji z folii o gr. 0,2 mm,
- wykonanie wylewek na parterze, w części mieszkalnej (bez garażu) wraz z izolacją termiczną ze styropianu EPS 80, $\lambda=0,037$ (np. PANELTECH/ARSANIT) o grubości 10 cm, oraz warstwą dociskową zbrojoną włóknem szklanym, o grubości 5cm,
- wykonanie wylewek na poddaszu wraz z izolacją termiczną ze styropianu EPS 80, $\lambda=0,037$ (np. PANELTECH/ARSANIT) o grubości 10 cm, oraz warstwą dociskową zbrojoną włóknem szklanym, o grubości 5cm.

Uwaga: Oferta nie zawiera wykonania wylewek oraz warstw wykończeniowych na balkonach.

RAZEM STAN DEWELOPERSKI 534 000 ZŁ.

OPCJE:

SCHODY ZEWNĘTRZNE DO BUDYNKU

4 500,00 zł.

Zakres prac obejmuje:

- wykonanie schodów zewnętrznych do budynku, żelbetowych, zatartych na szorstko (maksymalnie 2-3 stopnie).

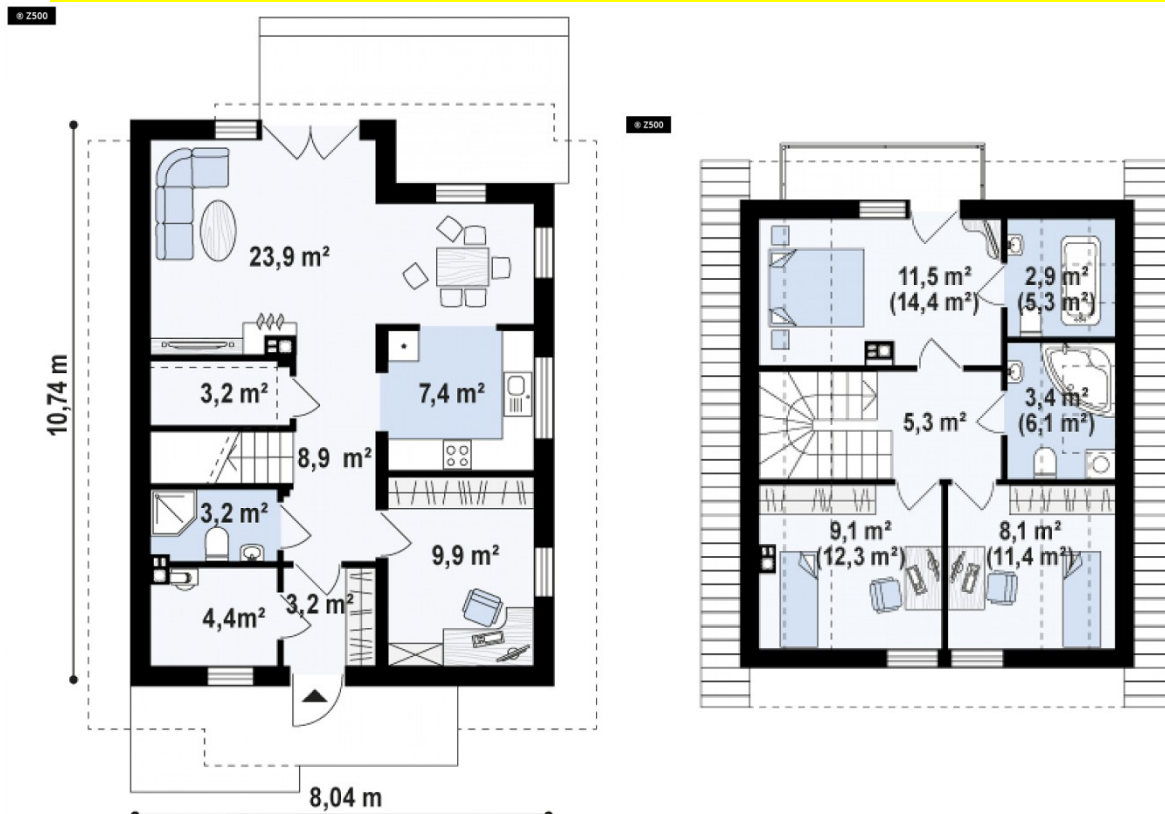

PARTER **64,0 m²**

Spiżarka	3,2 m²
Hol+schody	8,9 m²
Gabinet	9,9 m²
Salon	23,9 m²
Kuchnia	7,4 m²
WC	3,2 m²
Pom. gosp.	4,4 m²
Sień	3,2 m²